HÓD ÉS AZ IDEGEN

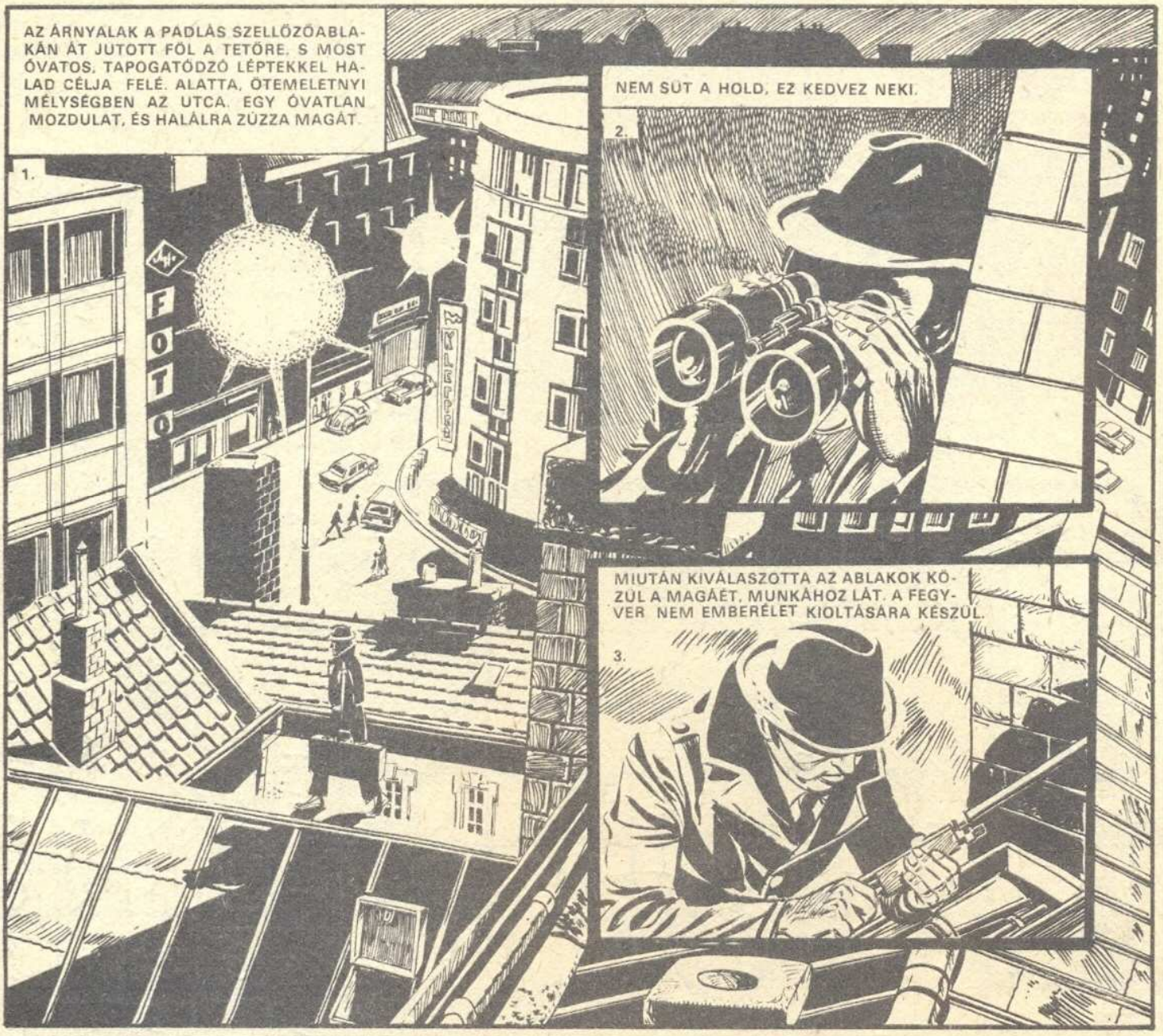

MATTYASOVSZKY JENŐ regénye nyomán
írta CS. HORVÁTH TIBOR,
rajzolta FAZEKAS ATTILA

1.

MINDEN ÁRON... EZ A HELYES BESZÉD, DIREKTOR ÚR. MERT EGY SZEMÉLY KICSEMPÉSZÉSE A VASFÜGGÖNY MÖGÜL NEM OLCSÓ MULATSÁG. SZÁZEZER MÁRKÁBA KERÜL. A FELE ELÖRE. ÉS AZ AKCIÓ ELŐKÉSZÍTÉSÉBEN ÖNÖKNEK IS RÉSZT KELL VENNIÜK. PONTOS SZEMÉLYLEÍRÁSRA VAN SZÜKSÉGÜNK. ÉS MINÉL TÖBB FÉNYKÉPRE AZ ILLETŐRŐL. AKIT ADOTT IDŐPONTBAN AZ ÖNÖK MEGBÍZOTTJÁNAK KELL AZ ÁLTALUNK MEGJELÖLT HELYRE KÍSÉRNIE. A TÖBBI AZTÁN MÁR A MI DOLGUNK.

6.

7. MILYEN ÁLLAMPOLGÁRSÁGÚ AZ ILLETŐ?

MAGYAR. BUDAPESTEN ÉL. MIKOR KERÜLHET SOR AZ ÜGY LEBONYOLÍTÁSÁRA, HERR LANDSMANN?

CSAK NYÁRON? ELŐBB NEM MEGY?

8.

SAJNÁLOM. A GONDOS FELKÉSZÜLÉS IDŐT IGÉNYEL. MI NEM KOCKÁZTATUNK. MINDEN ESETBEN BIZTOSRA MEGYÜNK. CÉGÜNK EGYEDÜLÁLLÓ EURÓPÁBAN, BALSIKERREL NEM TEHETJÜK KOCKÁRA HÍRNEVÜNKET.

A LÁTOGATÓ FELÁLL. LANDSMANN PEDIG MEGNYOM EGY CSENGŐT. NYÍLIK AZ AJTÓ...

9. ARTUR! KÍSÉRD KI AZ IGAZGATÓ URAT.

10. EGY PERCCEL KÉSŐBB...

MAGA IS ELMEGY, HERR SCHULZE?

EL. ODA. TE PEDIG ALAPOSAN NÉZZ KÖRÜL, ÉS ÉRTESÍTS, HOGY MINDENT RENDBEN TALÁLTÁL-E.

EZEK VOLTAK AZ UTOLSÓ SZAVAK, AMELYEKET A TÁRGYALÁS AVATATLAN FÜLTANÚJA IS HALLOTT.

11.

GYORSAN ÖSSZECSOMAGOLJA A FEGYVERT, ÉS LESIET AZ UTCÁRA. TUDNI AKARJA, HOVÁ KÉSZÜL LANDSMANN ALIAS SCHULZE. DE EBBEN NINCS SZERENCSÉJE. MIRE LEÉR, AZ „EURÓPÁBAN EGYEDÜLÁLLÓ CÉG" GAZDÁJÁNAK KOCSIJA MÁR BELEVESZETT MÜNCHEN BELVÁROSÁBAN A KÉSŐ ESTI ÓRÁN IS ALIG CSENDESÜLŐ UTCA FORGATAGÁBA.

12.

FOLYTATJUK

HÓD ÉS AZ IDEGEN

MATTYASOVSZKY JENŐ regénye nyomán
írta CS. HORVÁTH TIBOR,
rajzolta FAZEKAS ATTILA

2.

HÓD ÉS AZ IDEGEN

A CIVILRUHÁS SZÁZADOS A BELÜGYBŐL JÖTT. TAJTY MÁRIA ÜGYÉRŐL AKAR HALLANI. A NYOMOZÁST KISS GÁBOR RENDŐRFŐHADNAGY VEZETTE, AZ Ő FELADATA, HOGY MEGADJA A KÉRT TÁJÉKOZTATÁST.

25.

A HUSZONÖT ÉVES, VONZÓ MEGJELENÉSŰ LÁNY TISZTVISELŐ VOLT EGY NAGYVÁLLALATNÁL. EGYEDÜL ÉLT, SAJÁT FŐBÉRLETI LAKÁSÁBAN. ÉLETVIDÁMNAK, ERŐS AKARATÚNAK ISMERTÉK. VŐLEGÉNYE IS VOLT.

Ő TETT BEJELENTÉST, EGY HOSSZABB VIDÉKI KIKÜLDETÉSRŐL HAZATÉRVE, MENYASSZONYA ELTŰNÉSÉRŐL...

26.

TESSÉK KÖRÜLNÉZNI, KÉREM. A RUHÁI SZÉTDOBÁLVA, A KONYHAASZTALON FŐZÉSHEZ ELŐKÉSZÍTETT ÉLELMISZEREK. MINTHA CSAK LESZALADT VOLNA VALAMIÉRT A SARKI KÖZÉRTBE. PEDIG TÖBB MINT KÉT HETE, HOGY UTOLJÁRA LÁTTÁK A HÁZBAN.

A NYOMOZÓTISZT MÁR AKKOR TUDTA, HOGY NEM SIMA ÜGY MEGOLDÁSA VÁR RÁ. ANNÁL IS INKÁBB, MERT EGYETLEN TÉNY SEM UTALT ÖNGYILKOSSÁGRA. KIADTA A KÖRÖZÉST, ÉS OLYAN NYOMRA VÁRT, AMELYEN ELINDULHAT. NEM IS HIÁBA...

ÖN A MUNKATÁRSA VOLT?

27.

IGEN. MOST JÖTTEM HAZA NYARALÁSBÓL, ÉS HALLOM, MI TÖRTÉNT... ÉN TALÁLKOZTAM MARIKÁVAL, ÉPPEN AZNAP, AMIKOR ELŐSZÖR NEM MENT BE DOLGOZNI... AUGUSZTUS 11-ÉN, EGY KEDDI NAPON, ÚGY KÉT ÓRA TÁJT, BALATONALMÁDIBAN, A VASÚTÁLLOMÁSON. MEGLEPŐDTEM, HISZ TUDTAM, HOGY NINCS SZABADSÁGON. RÁKÖSZÖNTEM...

...DE Ő ELFORDÍTOTTA A FEJÉT, ÚGY TETT, MINTHA NEM VENNE ÉSZRE. SIETETT TOVÁBB. NAGYON ZAVARTNAK LÁTSZOTT.

28.

EGY KEDDI NAP VOLT...? IGEN, VALAMI RÉMLIK. DÉLELŐTT, ÚGY TÍZ KÖRÜL LÁTTAM KILÉPNI A KAPUN. FURCSÁLLTAM IS, HOGY ITTHON VAN, HISZEN MÁSKOR MINDIG MÁR FÉL NYOLC FELÉ ELMEGY A MUNKAHELYÉRE.

29.

A MENETRENDBŐL KIDERÜLT, HOGY AZ IDŐPONTOK EGYBEVÁGNAK: TAJTY MÁRIA AZON A KEDDEN, A DÉLELŐTTI GYORSSAL UTAZOTT LE ALMÁDIBA. DE VAJON MIÉRT ILYEN HIRTELEN, A FŐZÉST IS FÉLBEHAGYVA, EGYETLEN KÉZITÁSKÁVAL? MI INDOKOLTA A SIETSÉGÉT? A FŐHADNAGY GONDOLT EGYET, ÉS MAGA IS VONATRA ÜLT...

30.

SOSEM LÁTTAM.

MATTYASOVSZKY JENŐ regénye nyomán
írta CS. HORVÁTH TIBOR,
rajzolta FAZEKAS ATTILA

3.

NEVE A BEJELENTETT SZEMÉLYEK NYILVÁNTARTÁSÁBAN SEM SZEREPELT. A FŐTÖRZSÖRMESTER ÖSSZEHÍVJA A KÖRZETI MEGBÍZOTTAKAT. NEKIK SEM VOLT ISMERŐS A LÁNY, AKIT A FÉNYKÉP ÁBRÁZOL. EGYIKÜKNEK MÉGIS TÁMADT HASZNÁLHATÓ ÖTLETE: A VITORLÁS JÓSKÁT KELL MEGKÉRDEZNI. A FICKÓ NAGY SZOKNYABOLOND, RENGETEG NŐVEL AKAD DOLGA.

31.

NICSAK, SZŐKE! A SZŐKÉKKEL VALAHOGY MINDIG PECHEM VAN. AZT HATÁROZOTTAN ÁLLÍTHATOM, HOGY NEM ISMEREM, DE NAGYON HASONLÍT EGY MÁSIK SZŐKESÉGHEZ.

AZ A MÁSIK ITT VOLT ALMÁDIBAN?

ITT BIZONY, NYUGATNÉMET VOLT A KICSIKE. SAS ÚRNÁL LAKOTT. NÁLA ÁLTALÁBAN KÜLFÖLDIEK SZÁLLNAK MEG. HA VALAMELYIK VENDÉGÉNEK KEDVE TÁMAD VITORLÁZNI, KIVISZEM A VÍZRE. ŐT IS AZ ÖREG AJÁNLOTTA BE HOZZÁM.

32.

EGY MUKKOT SEM TUDOTT MAGYARUL, DE AZÉRT JÓL MEGÉRTETTÜK EGYMÁST. ÚJRA ELJÖTT. ÉN KÉZZEL-LÁBBAL MAGYARÁZVA HÍVTAM, HOGY MENJÜNK EL ESTE TÁNCOLNI, DE ARRA NEM VOLT KAPHATÓ. EZÉRT MONDOM, HOGY PECHEM VAN A SZŐKÉKKEL.

33.

34.

HARMADÍZBEN OTTFELEJTETT A HAJÓMON EGY CSOMÓ NÉMET KÉPESLAPOT. ELHATÁROZTAM, HOGY ELVISZEM NEKI. LÁTTAM MÁR MESSZIRŐL, HOGY KOCSI ÁLL SAS ÚR VILLÁJA ELŐTT, ÉS BENNE AZ ÉN SZŐKÉM.

NYÚJTOM NEKI A LAPOKAT, DE Ő CSAK BÁMUL RÁM ÉRTETLENÜL. AKKOR LÁTOM, HOGY EZ NEM IS AZ ÉN SZŐKÉM, CSAK ANNAK KIKÖPÖTT MÁSA.

BOCSÁSSON MEG, ÖSSZETÉVESZTETTEM VALAKIVEL.

35.

SEMMI BAJ.

MI DOLGOD ITT, JÓSKA?

HOGY MERÉSZELED MOLESZTÁLNI A VENDÉGEIMET? KOTRÓDJ INNEN!

36.

A SZAVAM IS ELÁLLT, ÚGY MEGDÖBBENTEM. ELKÉPZELNI SEM TUDTAM, MIÉRT DÜHÖDÖTT FEL AZ ÖREG SAS.

FOLYTATJUK

HÓD ÉS AZ IDEGEN

MIKÖZBEN SAS FÚJJA A MAGÁÉT, HOGY MIÉRT MOLESZTÁLOM A VENDÉGEIT, EGY SVÁB POFA BEVÁGÓDIK A KORMÁNYHOZ, GÁZ – ÉS A SZÖKESÉGGEL ELHÚZNAK. MÁR RÉG ELTŰNTEK A SAROK MÖGÖTT, DE AZ ÖREG CSAK NEM AKARTA ABBAHAGYNI. ÉN EGY DARABIG HALLGATTAM, DE VÉGÜL BENNEM IS FÖLMENT A PUMPA...

37.

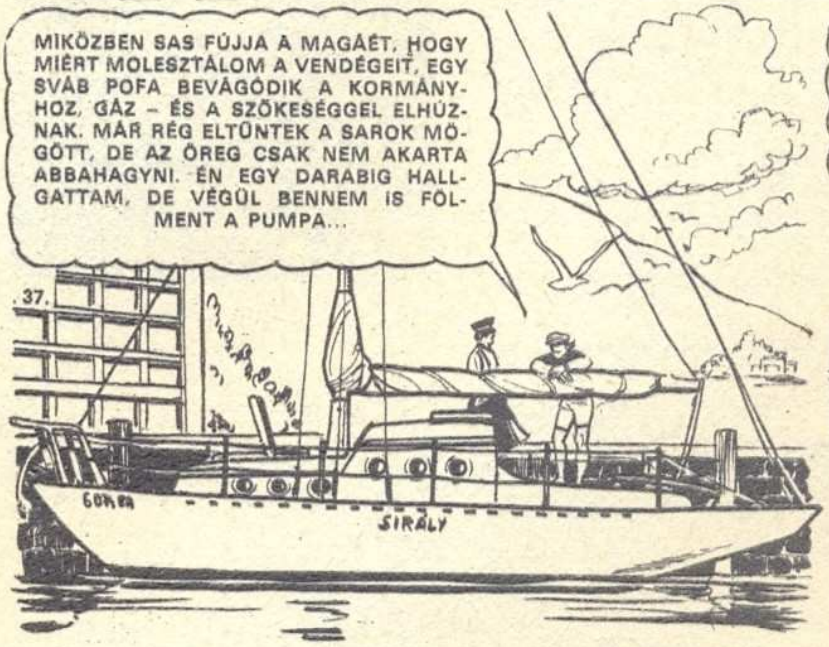

MOLESZTÁLJA A NYAVALYA A MAGA VENDÉGEIT! ÉN CSAK AHHOZ A SZŐKE CSAJHOZ JÖTTEM, AKIT BEAJÁNLOTT HOZZÁM, HOGY VIGYEM KI VITORLÁZNI. EZT A PAKSAMÉTÁT AKARTAM VISSZAADNI NEKI. NÁLAM FELEJTETTE. DE KIDERÜLT, HOGY NEM Ő ÜLT A KOCSIBAN.

38.

MÉG HOGY NEM Ő...? MEGHIBBANTÁL? KI MÁS LETT VOLNA?

MONDOM NEKI, HOGY IGENIS MÁS VOLT. RÁADÁSUL NEM IS NÉMET... AZ A PIPI EGY SZÓT SEM TUDOTT MAGYARUL, EZ PEDIG MAGYARUL SZÓLALT MEG. ERRE AZTÁN A VÉNEMBER TELJESEN BEGERJEDT. RÉSZEG DISZNÓNAK NEVEZETT. GONDOLHATJA, HOGY ÉN SEM TETTEM LAKATOT A SZÁMRA. MAJD BIROKRA KELTÜNK.

MEGVANNAK MÉG AZOK AZ ÚJSÁGOK?

39.

MEGVOLTAK. KISS FŐHADNAGY ELKÉRTE ÖKET, BÁR NEM TULAJDONÍTOTT NEKIK NAGYOBB JELENTŐSÉGET. KÜLÖNÖSNEK TALÁLTA VITORLÁS JÓSKA ESETÉT A SZŐKE NÉMET NŐVEL, MÉGSEM LÁTOTT ÖSSZEFÜGGÉST A KÉT ÜGY KÖZÖTT. AZ BIZTOS, HOGY A KOCSIBAN ÜLŐ LÁNY NEM TAJTY MÁRIA VOLT, KÜLÖNBEN A FIATALEMBER RÁISMERT VOLNA A FÉNYKÉPRŐL. PUSZTA VÉLETLENNEK TARTOTTA, HOGY ELTŰNÉSÉNEK IDŐPONTJA – EGY NAP ELTÉRÉSSEL – EGYBEVÁGOTT A SAS-VILLA ELŐTT LEZAJLOTT VESZEKEDÉSSEL. ALMÁDIBÓL HAZAFELÉ EGÉSZ ÚTON AZON TÖPRENGETT, HOGY MILYEN SZÁLON FOLYTATHATNÁ A NYOMOZÁST, DE SEMMI HASZNÁLHATÓ ÖTLETE NEM TÁMADT.

40.

AZ AKTA MÁR RÉG IRATTÁRBA KERÜLT, AMIKOR A NYOMOZÓTISZT JELENTÉST KAPOTT: A BAKONYBAN, EGY HASZNÁLATON KÍVÜLI KAVICSBÁNYÁBAN NŐI HOLTTESTRE BUKKANTAK. NYOMBAN A HELYSZÍNRE SIETETT. A BÁNYA MEREDEK HEGYOLDAL TÖVÉBEN FEKÜDT, HATALMAS GÖDÖR, BENNE MÉLY TALAJVÍZ.

A TETEMET FELDOBTA A VÍZ, ÉS EGY ERRE JÁRÓ VADÁSZ ÉSZREVETTE.

41.

LÁTNI SZERETNÉM.

A HOLTTEST TELJESEN MEZTELEN VOLT, ÉS ERŐSEN BOMLOTT ÁLLAPOTA MEGSEMMISÍTETTE AZ ARCVONÁSOKAT.

HÚSZ-HUSZONÖT ÉVES LEHETETT. SZŐKE. MEGFOJTOTTÁK. KÖVET KÖTÖTTEK RÁ, ÚGY DOBTÁK A TÓBA. ALIGHANEM FENTRŐL, A SZIKLAPÁRKÁNYRÓL.

42.

MATTYASOVSZKY JENŐ regénye nyomán
írta CS. HORVÁTH TIBOR,
rajzolta FAZEKAS ATTILA

4.

HÓD ÉS AZ IDEGEN

ELŐBB A DREZDAI NŐ, AZTÁN A LENGYEL MÉRNÖK, VÉGÜL TAJTY MÁRIA... HÁROM ÉV, HÁROM SIKERES AKCIÓ. MINDEN HÁJJAL MEGKENT BŰNÖZÖKKEL ÁLLUNK SZEMBEN. NEM LESZ KÖNNYŰ DOLOG ELBÁNNI VELÜK. MINDHÁROM ESET NYÁRON TÖRTÉNT. MOST MÁJUST ÍRUNK. KÖNNYEN LEHET, HOGY MÁRIS JAVÁBAN FOLYIK EGY ÚJABB SZEMÉLY KISZÖKTETÉSÉNEK ELŐKÉSZÍTÉSE. NINCS VESZTENI VALÓ IDŐNK. AZONNAL AKCIÓBA KELL LÉPNÜNK. HÓDRA BÍZOM AZ ÜGYET.

49.

A HÓD FEDŐNEVŰ FIATAL ELHÁRÍTÓTISZT MÁR NEM EGY ALKALOMMAL BEBIZONYÍTOTTA RÁTERMETTSÉGÉT, ÉS MINT MINDIG, EZÚTTAL IS HALLATLAN ENERGIÁVAL LÁT MUNKÁHOZ – BÁR PILLANATNYI POZITŰRÁJA NEM ERRE VALL.

50.

DE CSAK LÁTSZÓLAG LUSTÁLKODIK. AZ ISMERETLEN NÉMET LÁNY KÉPESLAPJAIT BOGARÁSSZA ÁT. NEM IS HIÁBA. HAMAROSAN RÁBUKKAN EGY CERUZÁVAL BEKARIKÁZOTT HIRDETÉSRE: „NYARALJON PÉNZÉRT! ÜZLETEMBER KERES CSINOS, KARCSÚ TERMETŰ, HOSSZÚ SZŐKE HAJÚ, HÚSZ-HUSZONNÉGY ÉV KÖRÜLI FÜGGETLEN LÁNYT KÜLFÖLDI AUTÓTÚRÁRA. MÜNCHEN 472." ÉS EGY MÁSIK LAPBAN...

„CSINOS, KARCSÚ, HOSSZÚ SZŐKE HAJÚ, HÚSZ-HUSZONNÉGY ÉVES FÜGGETLEN LÁNYT KERESEK PARTNERNEK KELET-EURÓPAI TÚRÁRA. MÜNCHEN 472."

51.

BUNTE

52. MUNKÁT AD HÓD A BEJELENTÉS-NYILVÁNTARTÁSNAK...

AUGUSZTUS 12-ÉN SAS LAKÓI KÖZÜL CSAK KETTEN JELENTKEZTEK KI. MINDKETTEN AZ NSZK-BÓL ÉRKEZTEK. A 24 ÉVES ROSA WESSEL TÁNCOSNŐ ÉS FRITZ BOCHA TISZTVISELŐ. TÍZ NAPOT TÖLTÖTTEK EGYÜTT A BALATONNÁL.

53. ...ÉS A TUDOMÁNYOS-TECHNIKAI LABORATÓRIUM SZAKEMBEREINEK IS.

A BÁNYATÓBAN TALÁLT ISMERETLEN NŐ UJJLENYOMATAI MEGEGYEZNEK A KÉPESLAPOKON TALÁLT SZÁMOS UJJLENYOMATTAL.

EKÖZBEN Ő MAGA A BAKONYBAN EGY CSOPORT KÖNNYŰBÚVÁR MUNKÁJÁT IRÁNYÍTJA.

54.

MATTYASOVSZKY JENŐ regénye nyomán
írta CS. HORVÁTH TIBOR,
rajzolta FAZEKAS ATTILA

5.

HÓD ÉS AZ IDEGEN

MATTYASOVSZKY JENŐ regénye nyomán
írta CS. HORVÁTH TIBOR,
rajzolta FAZEKAS ATTILA

6.

HÓD ÉS AZ IDEGEN

A SZOLGÁLATOT A NAGYTELJESÍTMÉNYŰ LEHALLGATÓKÉSZÜLÉK MELLETT CSUPÁN AZ EGYHANGÚSÁG TESZI TERHESSÉ. A KÉT ÜGYELETES EGYÓRÁS IDŐKÖZÖKBEN VÁLTJA EGYMÁST.

73.

MAGDA, KÉREM! MÁSKOR FORDÍTSON RÁ NAGYOBB GONDOT, NEHOGY A FÜRDŐSZOBA KÖVE NEDVESEN MARADJON. AZ EGYIK VENDÉG MAJD KITÖRTE A NYAKÁT.

SAJNÁLOM, SAS ÚR. MAJD VIGYÁZOK. TESSÉK KIMENNI, VENDÉG JÖTT.

74.

REMÉLEM, JÓL UTAZOTT, HERR SCHULZE?

MÜ-CW 12 P

AMINT BELÉPNEK A HÁZIGAZDA SZOBÁJÁBA, AZ ÉRKEZŐ ELSŐ DOLGA, HOGY BEKAPCSOLJA A RÁDIÓT.

NAGYON AGGASZT, HOGY EZT A DOLGOT FELSZERELTETTE. HA EGYSZER AZ ILLETÉKESEK GYANÚT FOGTAK, RÉGEN ROSSZ! KÉSZ ÖNGYILKOSSÁG VOLT ÚJABB AKCIÓT SZERVEZNI!

75.

NE LÁSSON RÉMEKET! ITT MINDEN RENDBEN VAN. NÁLUNK, ODAKINT TÖRTÉNT VALAMI, AMI ARRA KÉSZTET, HOGY MEGFELELŐ BIZTONSÁGI INTÉZKEDÉSEKET TEGYEK.

EZT CSAK MEGNYUGTATÁSUL MONDJA. VEGYE TUDOMÁSUL: ELEGEM VAN! FÉLEK! NEM CSINÁLOM TOVÁBB!

76.

AZT CSINÁLJA, AMIT MONDOK! KÜLÖNBEN CSAKUGYAN MEGGYŰLIK A BAJA AZ „ILLETÉKESEKKEL"! DE ARRÓL MAJD MI GONDOSKODUNK! TUDJA: MEGVANNAK AZ ESZKÖZEINK, HOGY AKASZTÓFÁRA JUTTASSUK!

SAST ELNÉMÍTJA A FENYEGETÉS. A HÁBORÚ IDEJÉN, MINT EGY PARTIZÁNVADÁSZ SZÁZAD PARANCSNOKA, A FRONTON SZOLGÁLT. UGYANABBAN A KÖRZETBEN, AHOL SCHULZE A GESTAPO HELYI VEZETŐJE VOLT. KÖZÖSEN ELKÖVETETT RÉMTETTEIK NEM JUTOTTAK A HATÓSÁGOK TUDOMÁSÁRA: MEGÚSZTÁK FELELŐSSÉGREVONÁS NÉLKÜL. DE AZOK, OTT, MÜNCHENBEN, ISMERIK A MÚLTJÁT, ÉS BIZONYÍTÉKOK IS VANNAK A KEZÜKBEN.

77.

A HÉTSZÁZÁT, MI EZ...? SEMMI HANG, CSAK SÍPOLÁS, PATTOGÁS! PEDIG KIZÁRT DOLOG, HOGY A KÉSZÜLÉK ROMLOTT EL. NEM ÉGNEK A HIBAJELZŐ LÁMPÁK.

78.

MATTYASOVSZKY JENŐ regénye nyomán
írta CS. HORVÁTH TIBOR,
rajzolta FAZEKAS ATTILA

7.

HÓD ÉS AZ IDEGEN

MATTYASOVSZKY JENŐ regénye nyomán
írta CS. HORVÁTH TIBOR,
rajzolta FAZEKAS ATTILA

8.

HÓD ÉS AZ IDEGEN

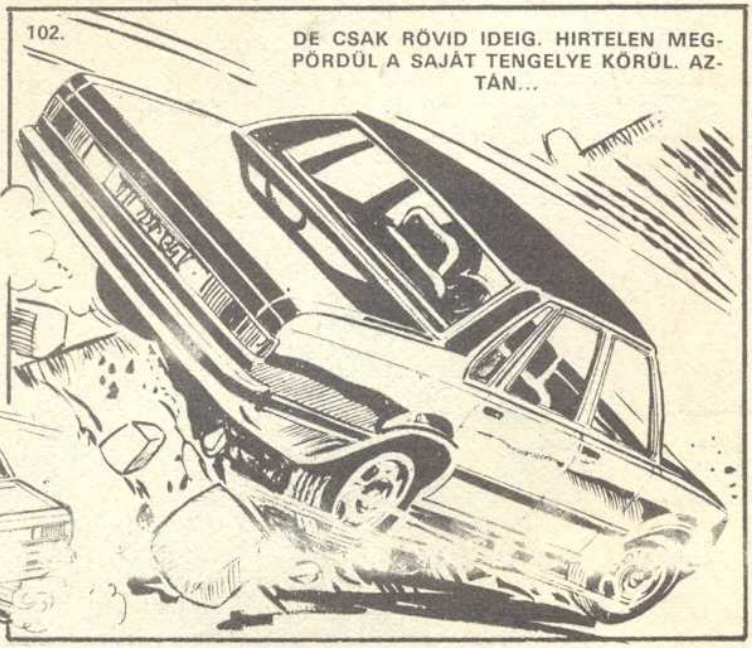

MATTYASOVSZKY JENŐ regénye nyomán
írta CS. HORVÁTH TIBOR,
rajzolta FAZEKAS ATTILA

9.

HÓD ÉS AZ IDEGEN

109.

JELENTEM, SEMMI KÜLSÉRELMI NYOM. MINTHA HIRTELEN ROSSZULLÉT FOGTA VOLNA EL, DE MÉG VOLT ANNYI EREJE, HOGY AZ ÚTPADKÁRA HAJTVA LEÁLLJON. OTT ÉRTE A HALÁL.

EZ AZ ESET ÖNMAGÁBAN ALIGHA KELTETT VOLNA KÜLÖNÖSEBB FIGYELMET. CSAKHOGY NÉHÁNY KILOMÉTERREL ODÉBB...

110.

NEM VÉLETLEN BALESET. TUDTÁK, HOGY ERRE FOG JÖNNI, ÉS KILŐTTÉK A BAL ELSŐ KEREKÉT.

EZEK A FAROLÁSI NYOMOK AZT MUTATJÁK, HOGY ESZEVESZETT IRAMBAN HAJTOTT. TALÁN A NŐT ÜLDÖZTE.

111.

DE VALAKI KÖZBELÉPETT, ÉS SIKERÜLT MEGAKADÁLYOZNIA, HOGY UTOLÉRJE.

KÖNNYŰ MEGÁLLAPÍTANI, HOGY MINDKETTEN A CONTINENTAL SZÁLLÓBAN LAKTAK.

112.

EVELY KISASSZONY LENON ÚRBAN ISMERŐSÉT VÉLTE FELFEDEZNI. NÁLAM ÉRDEKLŐDÖTT FELŐLE. DE ALIGHANEM TÉVEDETT, MERT MÁS NEVET EMLÍTETT.

A TOVÁBBI ADATGYŰJTÉS SORÁN KIDERÜL, HOGY MINDKETTEN JÁRTAK MÁR BUDAPESTEN. A NŐ TÖBBSZÖR IS. KORÁBBAN TITKÁRNŐI MINŐSÉGBEN, FŐNÖKÉVEL, RICHTER ÚRRAL, EGY NAGY NYUGATNÉMET VEGYI KONSZERN IGAZGATÓJÁVAL, AKI EGY MAGYAR VEGYITERMÉKEKET GYÁRTÓ VÁLLALAT VEZETŐIVEL TÁRGYALT. HARMADÍZBEN TAVASSZAL, LENONNAL. AKKOR A FÉRFINAK BAILON NÉVRE SZÓLT AZ ÚTLEVELE. A HILTONBAN SZÁLLTAK MEG. MINDEZ ELÉG AHHOZ, HOGY AZ EGÉSZ NYOMOZATI ANYAG BANA EZREDES ASZTALÁRA KERÜLJÖN.

MEGLEHET, HOGY EZEK KETTEN SZÖVETKEZTEK VALAMIRE. ÉS EZ A SZÖVETKEZÉS MÁSOK ÉRDEKEIBE ÜTKÖZÖTT. ALIGHANEM ŐK IS, ELLENLÁBASAIK IS VALAMINEK A MEGSZERZÉSÉRE TÖREKEDTEK.

113.

ABBAN A VEGYIGYÁRBAN, AHOL RICHTER TÁRGYALT, EGY KOLLEKTÍVA KIKÍSÉRLETEZETT TÖBB FONTOS ELJÁRÁST. AZ EGYIK VILÁGSZABADALOM.

114.

ROSSZKOR ÜTÖTT BE EZ A HISTÓRIA. ÉPPEN MOST, AMIKOR MINDEN FIGYELMÜNKET ALMÁDIRA KELL ÖSSZPONTOSÍTANUNK.

HÁTHA VALAMI ÖSSZEFÜGGÉS VAN A KÉT ÜGY KÖZÖTT.

MATTYASOVSZKY JENŐ regénye nyomán
írta CS. HORVÁTH TIBOR,
rajzolta FAZEKAS ATTILA

10.

NEM VALÓSZÍNŰ. EGYETLEN TÉNYEZŐ SEM UTAL ERRE. MINDEGY. AZÉRT TÁJÉKOZTATOM HÓDOT A TÖRTÉNTEKRŐL. HOLNAP TALÁLKOZOM VELE TIHANYBAN.

115.

KIMENNEK A VÍZRE, NEHOGY MEGLÁSSÁK ÖKET EGYÜTT. ELŐBB AZ EZREDES HALLGATJA MEG BEOSZTOTTJA JELENTÉSÉT...

116.

ELŐSZÖR, AMIKOR VIBRÁTOROMON JELZÉST KAPTAM, HOGY MŰKÖDÉSBE HOZTÁK A LEHALLGATÁS-ELHÁRÍTÓT, SAS EGY SCHULZE NEVŰ, MÜNCHENI VENDÉGÉVEL TÁRGYALT. MÁSODJÁRA MEGINT CSAK VELE, DE AKKOR HÁRMASBAN VOLTAK EGY GÖRÖGGEL, AKI AZONBAN KITÜNÖEN BESZÉL NÉMETÜL.

UTÁNAMENTEM, ÉS MEGÁLLAPÍTOTTAM, HOGY A SZOMSZÉDOS VILLÁK EGYIKÉBEN BÉRELT SZOBÁT.

117.

RAJTUK KÍVÜL MINDÖSSZE EGY PÁR GYANÚS. A NŐ, MARIANNA GIESEL, RENDKÍVÜL CSINOS ÉS LÁTHATÓAN UNATKOZIK, MÉGSEM KERES MAGÁNAK SZÓRAKOZÁST. A VÍZPARTRA SEM JÁR LE. EGY ÖTVENES, SZIKÁR FÉRFIVAL VAN. A NEVE HART BECCEL. FELTŰNÖEN ELEGÁNS, MÉGIS TELJESEN JELENTÉKTELEN EMBER BENYOMÁSÁT KELTI. SZINTE AZ EGÉSZ NAPOT A SZOBÁJUKBAN TÖLTIK, KI-KI A MAGÁÉBAN. CSAK KOSZTOLNI JÁRNAK EL.

118.

ÉTKEZÉS KÖZBEN IS ALIG VÁLTANAK SZÓT. AZ ÉTTEREMBEN VOLT ALKALMAM NAPRÓL-NAPRA MEGFIGYELNI MÉG EGY SZOKATLAN DOLGOT...

119.

A TÖBBI A MAGÁÉ.

EZUTÁN AZ EZREDES SZÁMOL BE BAILON ALIAS LENON MEGGYILKOLÁSÁRÓL, RUTH EVELY HALÁLÁRÓL ÉS MINDARRÓL, AMIT VELÜK KAPCSOLATBAN EDDIG KIDERÍTETTEK.

ELGONDOLKOZTATÓ A DOLOG, UGYANIS AZON ÉS AZ AZT KÖVETŐ NAPON SCHULZE TÁVOL VOLT. KÉSŐ ESTE ÉRKEZETT VISSZA.

120.

MÁSFELÉ IS JÁRHATOTT. KEVÉS EZ AHHOZ, HOGY A KÉT ÜGYET ÖSSZEFÜGGÉSBE HOZZUK EGYMÁSSAL. NEM ÁRTANA, PERSZE, SCHULZE TOVÁBBI MOZGÁSÁT MEGFIGYELNI, DE JOBB LESZ ELTEKINTENI ETTŐL. NEM SZERETNÉM, HA IDŐ ELŐTT ÉSZREVENNÉ ÉRDEKLŐDÉSÜNKET.

FOLYTATJUK

HÓD ÉS AZ IDEGEN

MATTYASOVSZKY JENŐ regénye nyomán
írta CS. HORVÁTH TIBOR,
rajzolta FAZEKAS ATTILA

11.

„EZ KAPÓRA JÖN!" – ÁLLAPÍTJA MEG AZ ALEZREDES. A KÉT OLASZTÓL TALÁN ÚJABB ADATOKHOZ JUTHATNAK ARRÓL, MI FORTYOG A FAZÉKBAN – ANÉLKÜL, HOGY SAS IMRE ÉS BÜNTÁRSAI MEGTUDNÁK, HOGY AZ ELHÁRÍTÁS ÉRDEKLŐDIK UTÁNUK. A FEGYVER TILTOTT BEHOZATALA ELÉG OK AZ ŐRIZETBEVÉTELÜKRE.

HÓD ÉS AZ IDEGEN

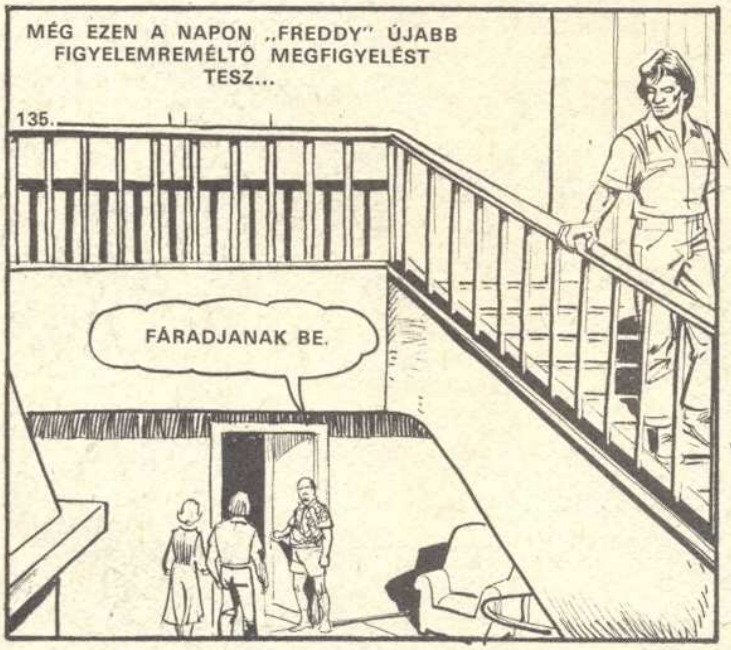

MATTYASOVSZKY JENŐ regénye nyomán
írta CS. HORVÁTH TIBOR,
rajzolta FAZEKAS ATTILA

12.

RÁM NÉZETT, MAJD ANÉLKÜL, HOGY EGY SZÓT SZÓLT VOLNA, SARKON FORDULT, ÉS SZINTE ELFUTOTT ELŐLEM.

139.

HÁT EZT VAJON MI LELTE?

HÉ, FREDDY, MI VAN? VÉGIG SEM HALLGAT?

BOCSÁSSON MEG, DE ESZEMBE JUTOTT, HOGY TALÁLKOZÓT BESZÉLTEM MEG VALAKIVEL. MÁR ÍGY IS ELKÉSTEM. ROHANOK.

140.

A KIS SPORTKOCSI NYAKTÖRŐ IRAMBAN SZÁGULD VÉGIG A TELEPEN, ÉS NEKIFUT A SZŐLŐHEGYRE VEZETŐ ÚTNAK.

141.

A HÉTSZÁZÁT, EKKORA BAKLÖVÉST! KÖVETNEM KELLETT VOLNA ŐKET!

A PRÉSHÁZ MÖGÖTT, EGY FÉLREESŐ HELYEN LESTOPPOL, ÉS KIUGRIK A VOLÁN MÖGÜL.

142.

MÉG ITT A FEHÉR MERCEDES. TALÁN NEM KÉSTÉM EL.

143.

S-DR 7518

MAJD SIETEK VISSZA.

144.

A LÁNY ELHAJT, Ő PEDIG BELES AZ AJTÓN.

MAGA MEGŐRÜLT! MIT AKAR TŐLEM?

FOLYTATJUK

HÓD ÉS AZ IDEGEN

MATTYASOVSZKY JENŐ regénye nyomán
írta CS. HORVÁTH TIBOR,
rajzolta FAZEKAS ATTILA

13.

HÓD ÉS AZ IDEGEN

157.
SCHULZÉNAK NEM KIS ERŐFESZÍTÉSÉBE KERÜL ELVONSZOLNI A „CSOMAGOT" A SZAKADÉK PEREMÉIG.

158.
ÉPPEN LELÖKNI KÉSZÜL A MÉLYBE, AMIKOR...
EGY MOCCANÁST SE, MERT LÖVÜNK!

MÁSNAP, KORA REGGEL...
159.
ELKÉPZELNI SEM TUDOM, MI TÖRTÉNT HERR SCHULZÉVAL. RÉG ITT KELLENE LENNIE.
TALÁN LEROBBANT A KOCSIJA. NEM VÁRHATUNK TOVÁBB. INDULUNK.

160.
JÓ UTAT, MÉRNÖK ÚR. VISZONTLÁTÁSRA, KISASSZONY, LEGYEN MÁSKOR IS SZERENCSÉM.

161.
NEM SOKKAL AZUTÁN, HOGY A FEHÉR MERCEDES ELROBOGOTT...
GUTEN TAG!

„FREDDY" ODAMEGY A RÁDIÓHOZ ÉS KIKAPCSOLJA. SAS ARCA VÖRÖSRE VÁLT. ÚJRA BE AKARJA KAPCSOLNI, DE MIELŐTT MEGTEHETNÉ...
162.

163.
KI MAGA?
MAJD MEGTUDJA.

MATTYASOVSZKY JENŐ regénye nyomán
írta CS. HORVÁTH TIBOR,
rajzolta FAZEKAS ATTILA

14.

DEMETER GÉZÁNAK HÍVJÁK. VEGYÉSZMÉRNÖK. RÉSZT VETT A KÍSÉRLETEKBEN, AMELYNEK EREDMÉNYEI ANNYIRA ÉRDEKELTÉK A MÜNCHENI CÉGET. NÁLA VAN A TELJES DOKUMENTÁCIÓ, ÉS MÉG REMÉNYKEDIK, HOGY ÁTJUT VELE A HATÁRON. DE HEGYESHALOMNÁL MÁR VÁRJÁK „BECCEL URAT".

EZUTÁN PINTÉR ALEZREDES ELMONDJA: KIDERÜLT AZ IS, HOGY A LEHALLGATÁSZAVARÓT MIÉRT ÉPÍTETTÉK BE A RÁDIÓBA. AHOGY AZ MÁR KORÁBBAN IS SEJTHETŐ VOLT, NEM AZ ELHÁRÍTÁS „TISZTELETÉRE". EGY KONKURRENS VEGYI KONSZERN IPARI KÉMAI NYOMÁRA JUTOTTAK A TERVEZETT AKCIÓNAK, ÉS SZERETTÉK VOLNA MAGUKNAK MEGKAPARINTANI A TALÁLMÁNYT. AZ Ő EMBERÜK VOLT BAILON ALIAS LENON MEG A KÉT OLASZ. SCHULZE VALAHOGY MEGNESZELTE A DOLGOT, ÉS MEGFELELŐ ELLENTINTÉZKEDÉSEKET TETT. Ő KÜLDTE A HALÁLBA A PORTUGÁLT. RUTH EVELY SEM TERMÉSZETES HALÁLLAL HALT MEG. A KÉT OLASZ ÖLTE MEG OLYAN MÉREGGEL, AMI A SZÍVSZÉLHÜDÉS LÁTSZATÁT KELTI. A SZÁLAKAT EGY GERHARD MÜLLER NEVŰ MÜNCHENI ÜRIEMBER MOZGATTA. Ő ESZELTE KI, ÉS SZERVEZTE MEG, NEM MINDENNAPI LELEMÉNNYEL ÉS KEGYETLENSÉGGEL EZT AZ „EGÉRUTAT". HÁROM ÉV ALATT HÁROM SIKERES AKCIÓT HAJTOTT VÉGRE. BÜNTÁRSAI, KÖZTÜK SCHULZE ÉS SAS SZÖKTETTÉK KI – EGY-EGY EMBERÉLET ÁRÁN – A LENGYEL MÉRNÖKÖT, A DREZDAI NŐT ÉS TAJTY MÁRIÁT. DEMETER GÉZA ESETÉBEN, SZERENCSÉRE, MÁR CSŐDÖT MONDOTT A TUDOMÁNYUK. EZÚTTAL HART BECCEL VOLT A KISZEMELT ÁLDOZAT.